Elemento de aquecimento

707784

Pode ser aquecido até 90°C. Para utilizar com os modelos: 707814, 707999, 707661. Para aquecer o elemento, coloque-o num recipiente em aço inoxidável e leve-o a um forno de convecção, a um máximo de 90°C durante, no máximo, 40 minutos. Contém cera de parafina.

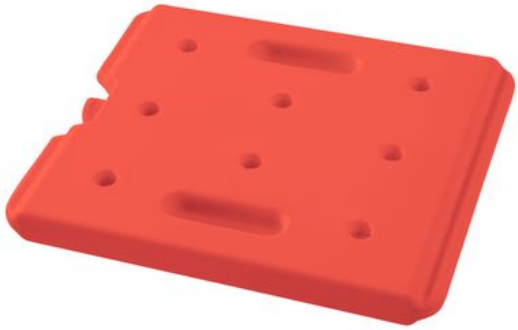

Especificações

Empilhável	: Não
Desmontável	: Não
Materiais	: PEAD (Polietileno de alta densidade)
Embalagem de	: 1
Tipo de embalagem	: Autocolante
Comprimento (mm)	: 320
Largura (mm)	: 265
Altura (mm)	: 30
Tamanho GN	: GN 1/2
Measurements	: 320x265x(H)30

Especificações de transporte

EAN	: 8711369707784
Intrastat code	: 38249100
Gross weight (kg)	: 1.62
Peso líquido (kg)	: 1.61
Export carton length (mm)	: 530
Export carton width (mm)	: 340
Export carton height (mm)	: 145
Quantity per export carton	: 8
Sales units per pallet	: 256
Plastic packaging (gram)	: 5

HENDI B.V.
Innovatielaan 6
6745 XW De Klomp, The Netherlands
T: +31 (0)317 681 040
E: info@hendi.eu

HENDI GmbH
Ehring 15
5112 Lamprechtshausen, Austria
T: +43 (0) 6274 200 10 0
E: office.austria@hendi.eu

PKS HENDI South East Europe SA
5 Metsovou Str.
18346 Moschato, Athens, Greece
T: +30 210 4839700
E: info@pks-hendi.com

HENDI Polska Sp. z o.o.
ul. Firmowa 12
62-023 Robakowo, Poland
T: +48 61 6587000
E: info@hendi.pl

HENDI S.R.L.
Str. 13 decembrie 94A, Hala 14
Brașov, 500164, Romania
T: +40 268 320330
E: office@hendi.ro

HENDI Italia S.R.L.
Via Leonardo da Vinci 4
39100 Bolzano (BZ), Italy
T: 800 727 438
E: office.italy@hendi.eu